SEGURMANIA
ZUREKIN

Nola saihestu irristadak eta erorikoak

Tokiko merkataritzarako gomendioak

Maila bereko eta altuerako arriskuak

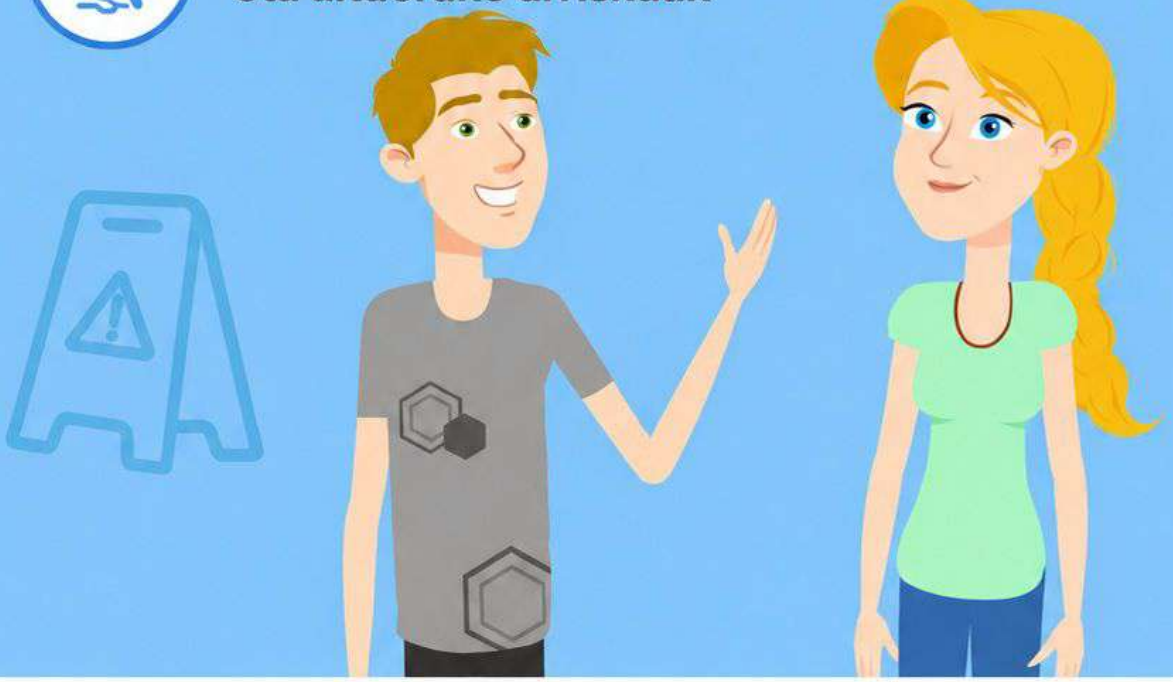

cecobi
Bizkaiko Merkataritzaka | Confederación Empresarial Empresen Konfederazioa | de Comercio de Bizkaia

OBSERVATORIO VASCO PARA LA CULTURA PREVENTIVA EN LA PEQUEÑA Y MEDIANA EMPRESA
ENPRESA TXIKI ETA ERTAINETAKO PREBENTZIO-KULTURAREN EUSKAL BEHATOKIA

ConfeBask
Somos empresa vasca.
Euskal enpresa gara.

OSALAN
Laneko Segurtasun eta Osasunerako Euskal Erakundea
Instituto Vasco de Seguridad y Salud Laborales

EUSKO JAURLARITZA
GOBIERNO VASCO

SEGURMANIA
ZUREKIN

Segurmania pilula

2/6

Zergatik gerta daitezke?

Istripu hauek oso ohikoak dira lan-ingurunean.

- Gainazal irristakorrak
- Lan-eremuan antolaketa falta
- Eskaileren erabilera desegokia
- Altuerako lanetarako prestakuntza eta babes-sistemen falta



cecobi
Bizkaiko Merkataritzako | Confederación Empresarial de Comercio de Bizkaia

OBSERVATORIO VASCO PARA LA CULTURA PREVENTIVA EN LA PEQUEÑA Y MEDIANA EMPRESA
ENPRESA TXIKI ETA ERTAINETAKO PREBENTZIO-KULTURAREN EUSKAL BEHATOKIA

ConfeBask
Somos empresa vasca. Euskal enpresa gara.

OSALAN
Laneko Segurtasun eta Osasunerako Euskal Erakundea
Instituto Vasco de Seguridad y Salud Laborales

EUSKO JAURLARITZA
GOBIERNO VASCO

SEGURMANIA
ZUREKIN

Arrisku-faktoreak

- Zoru bustiak edo koipetsuak eta isurketak



- Kable solteak, gaizki jarritako alfonbrak eta objektuak igarobideetan



- Babes egokirik gabe altuerako guneetara sartzea



cecobi Bizkaiko Merkataritzako | Cámara de Comercio de Bizkaia
OBSERVATORIO VASCO PARA LA CULTURA PREVENTIVA EN LA PEQUEÑA Y MEDIANA EMPRESA
ENPRESA TXIKI ETA ERTAINETAKO PREBENTZIO-KULTURAREN EUSKAL BEHATOKIA
ConfeBask Somos empresa vasca. Euskal empresa gara.
OSALAN Laneko Segurtasun eta Osasunerako Euskal Erakundea Instituto Vasco de Seguridad y Salud Laborales
EUSKO JAURLARITZA GOBIERNO VASCO

SEGURMANIA
ZUREKIN

Garbitasuna eta ordena



- Garbitu berehala edozein isurketa



- Seinaleztatu gune bustiak lehortu arte



- Mantendu lan-eremua txukun eta oztoporik gabe



- Lotu kable solteak eta jarri alfonbrak behar bezala



cecobi
Bizkaiko Merkataritzako | Confederación Empresarial Empresas Trinitarias | del Comercio de Bizkaia

OBSERVATORIO VASCO PARA LA CULTURA PREVENTIVA EN LA PEQUEÑA Y MEDIANA EMPRESA
ENPRESA TXIKI ETA ERTAINETAKO PREBENTZIO-KULTURAREN EUSKAL BEHATOKIA

ConfeBask
Somos empresa vasca.
Euskal enpresa gara.

OSALAN
Lanako Segurtasun eta Osasunerako Euskal Erakundea
Instituto Vasco de Seguridad y Salud Laborales

EUSKO JAURLARITZA
GOBIERNO VASCO

SEGURMANIA
ZUREKIN

Eskaileren erabilera segurua

- Erabili eskailera egokiak eta egoera onean
- Inoiz ez igo aulkietara edo gainazal ezegonkorretara
- Altueran lan egitean, erabili arnesak eta erorikoen aurkako beste babes-sistema batzuk







Planifikatu zure lana, erabili ekipamendu egokia eta lan egin segurtasunez.

cecobi
Bizkaiko Merkataritzako Enpresen Foeldoraztoo | Gontinenko Enpresarii Gy Comercio de Bizkaina
EUSKADIKO KULTURA PREBENTIBOAREN BEHATOKIA
ENPRESA TXIKI ETA ERTAINETAKO PREBENTZIO-KULTURAREN EUSKAL BEHATOKIA
ConfeBask
Somos empresa vasca. Euskal enpresa gara.
OSALAN
Laneko Segurtasun eta Osasunerako Euskal Erakundea
Instituto Vasco de Seguridad y Salud Laborales
EUSKO JAURLARITZA GOBIERNO VASCO

SEGURMANIA
ZUREKIN

Prebentzio-neurri gehiago

- Erabili oinetako irristagaitzak
- Mantendu argiztapen egokia
- Instalatu barandak eta segurtasun-hesiak
- Prestatu taldea jardunbide seguruetan eta arriskuak nola jakinarazi



Sortu ingurune segurua eta prebenitu erorikoak eta irristadak zure merkataritzan.

Hurrengora arte!

cecobi
Bizkaiko Merkataritzako | Confederación Empresarial Empresas Transformadoras | Ca. Comercio de Bizkaia

OBSERVATORIO VASCO PARA LA CULTURA PREVENTIVA EN LA PEQUEÑA Y MEDIANA EMPRESA
ENPRESA TXIKI ETA ERTAINETAKO PREBENTZIO-KULTURAREN EUSKAL BEHATOKIA

ConfeBask
Somos empresa vasca. Euskal enpresa gara.

OSALAN
Laneko Segurtasun eta Osasuneriko Euskal Erakundea
Instituto Vasco de Seguridad y Salud Laborales

EUSKO JAURLARITZA
GOBIERNO VASCO